

CONSTRUCCIÓN CERCA DE TI

EN LA HERMAN RD: ¡PROYECTO TUALATIN RD HACIA TETON AVE!

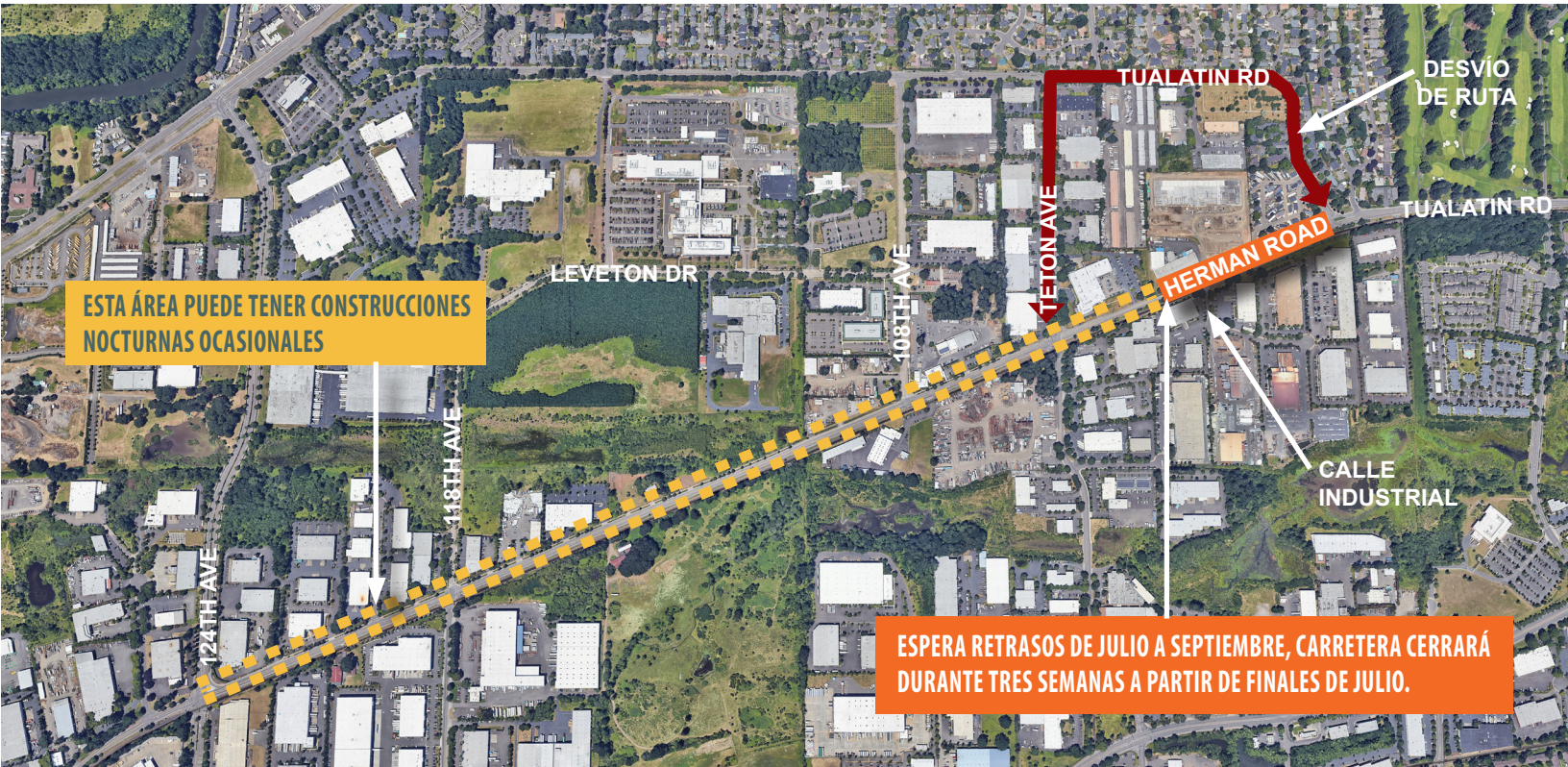

MÁS INFORMACIÓN EN EL
SITIO WEB DEL PROYECTO



NO se verán afectados
por esta construcción:

- Rutas de autobuses
- Acceso de entradas

Finalización de la construcción
prevista - septiembre de 2023



¿PREGUNTAS?

Comuníquese con Adrian Esteban al
(971) 219-0287.

QUE ESPERAR:

- ▲ Herman Road estará cerrada desde Tualatin Rd hasta Teton Ave a finales de julio (3 semanas).
- ▲ USE EL DESVIÓ DE RUTA  que se muestra en el mapa de arriba.
- ▲ Durante la construcción, Herman Road permanecerá abierta al oeste de la calle Industrial
- ▲ Se utilizarán abanderados según sea necesario; espere demoras.
- ▲ La construcción desde la entrada industrial hasta Teton Ave se llevará a cabo durante la noche.
- ▲ Anticipe algo de ruido durante las horas de trabajo, de 7 am a 6 pm y durante el trabajo nocturno.
- ▲ Se mantendrá el acceso de entrada a las empresas y los hogares.
- ▲ Se eliminarán algunos árboles cerca del nuevo desarrollo industrial en el lado norte de Herman Rd, pero se plantarán otros en su lugar.

COMPARTA ESTA INFORMACIÓN CON TODAS LAS PERSONAS A LAS QUE PUEDA ESTAR INTERESADAS (EMPLEADOS, CLIENTES, REPARTIDORES, ETC.).

MEJORAS DEL PROYECTO

- Nueva acera en el lado norte de Herman Road y carriles para bicicletas en ambos lados desde Tualatin Road hasta Teton Ave.
- Mejoras en los carriles para bicicletas desde Teton Ave hasta 124th Ave
- Mejoras en el alumbrado público para aumentar la seguridad
- Actualizaciones de aguas pluviales para proteger la calidad del agua y evitar inundaciones
- Mejoras en las carreteras, incluida la repavimentación y la adición de un carril de giro central para acceso comercial

Regístrate para recibir actualizaciones del proyecto por correo electrónico: jillroszel@altago.com